ข้าราชการไทย

และครอบครัว

ผ่าตัด ต้อกระจก

(ไม่มีค่าใช้จ่าย/ไม่ต้องร่วมจ่าย)

*Package นี้อยู่ในดุลยพินิจของแพทย์

***การใช้สิทธิข้าราชการเบิกจ่ายตรงอัตรานี้ รวมถึง...**

- ค่าแพทย์, ค่ายา และค่าเวชภัณฑ์ภายในห้องผ่าตัด
- ค่าห้องพิเศษรวม เพื่อพักดูอาการ 6-8 ชั่วโมง
- เลนส์แก้วตาเทียม ใส่เลนส์ชนิดพับได้

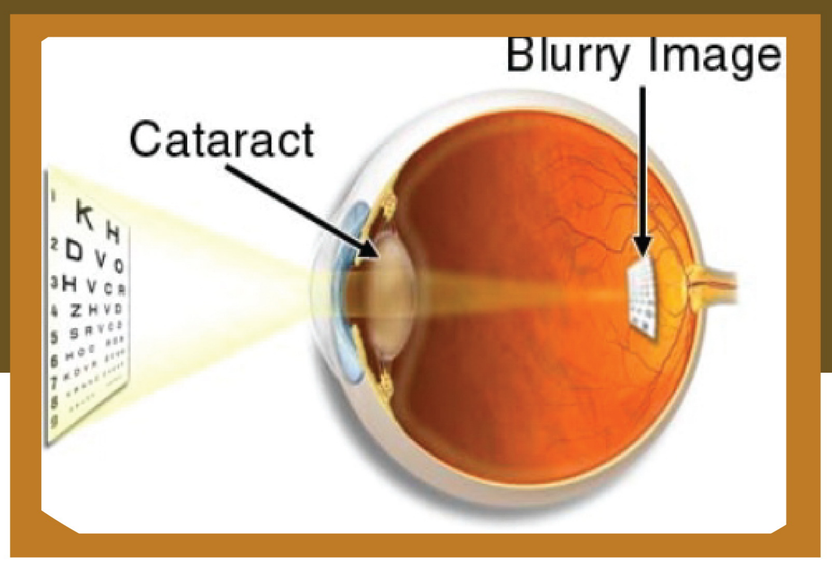

โครงการนี้ไม่รวม...

- การตรวจและวินิจฉัยก่อนเข้ารับการผ่าตัดโดยจักษุแพทย์ (เหมาจ่าย ครั้งละ 2,500 บาท)
- ค่าแพทย์ ค่ายา และอุปกรณ์นอกเหนือจากที่ใช้ในโรคต้อกระจก
- ค่าตรวจพื้นฐานทางห้องปฏิบัติการ เพื่อเตรียมผู้ป่วยให้พร้อมก่อนผ่าตัด
  (ส่วนลด 15% หรือเลือกตรวจจากโรงพยาบาล ต้นสังกัด)
- กรณีที่มีค่าใช้จ่ายอื่น นอกเหนือจากการผ่าตัด (จะคิดค่ารักษาพยาบาลตามจริงในอัตราปกติ)

ตั้งแต่ 01 มกราคม - 31 ธันวาคม 2563

ศูนย์ดวงตาและเลสิก

โรงพยาบาลเกษมราษฎร์ ประชาชื่น โทร.02-910-1600-45 ต่อ 1433, 1437

PK102-0163-N003(0)